

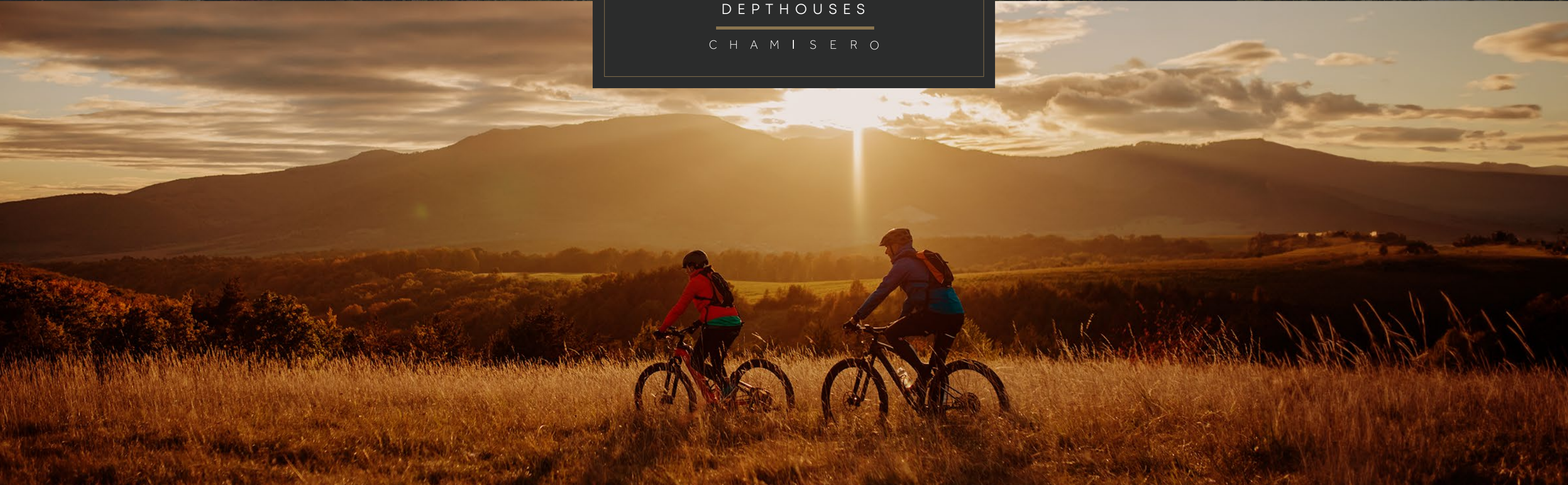

ALMA  
DEPTHOUSES  
CHAMISERO

The logo consists of a large white stylized 'A' shape above the text 'ALMA' in a bold, sans-serif font. Below 'ALMA' is the word 'DEPTHOUSES' in a smaller, all-caps sans-serif font. A thin horizontal line is positioned below 'DEPTHOUSES', and the word 'CHAMISERO' is written in an even smaller, all-caps sans-serif font at the bottom. The entire logo is centered within a dark rectangular box.



ALMA

DEPTHOUSES

CHAMISERO

MASTERPLAN

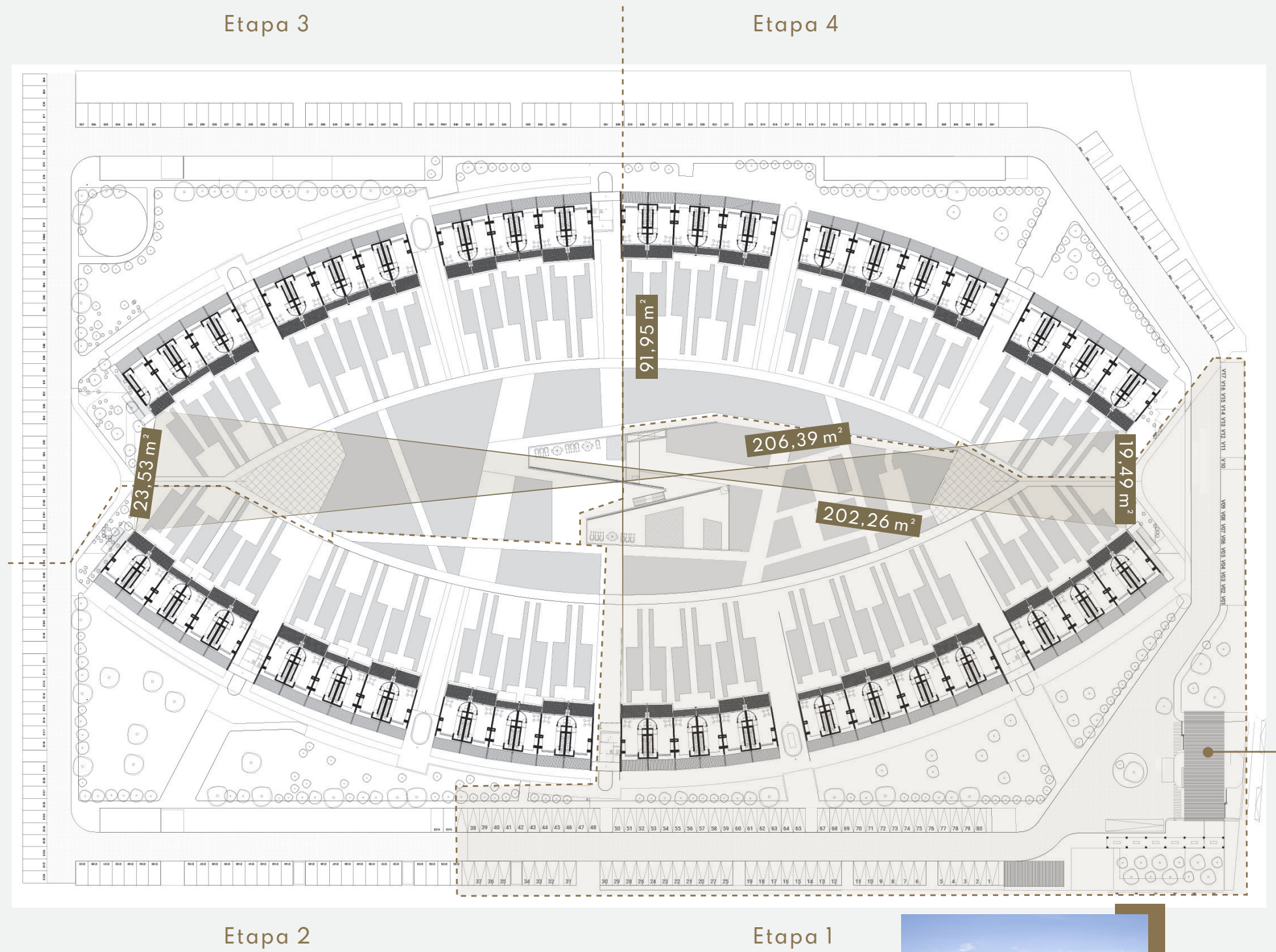

© 2024 Porta Inmobiliaria. Las imágenes, planos y fotografías son meramente referenciales y no constituyen una representación exacta de la realidad. La inmobiliaria declara que se reserva el derecho a efectuar modificaciones según requerimiento del proyecto y que, por lo tanto, las características, precios y condiciones ofrecidas no tienen el carácter de definitivas. Se hace esta aclaración en vista de lo señalado en el artículo 28 de la ley 19.496



Acceso principal

- 01 Piscina 1
- 02 Piscina 2
- 03 Área verde común
- 04 Plaza dura
- 05 Zona jardines privados

© 2024 Porta Inmobiliaria. Las imágenes, planos y fotografías son meramente referenciales y no constituyen una representación exacta de la realidad. La inmobiliaria declara que se reserva el derecho a efectuar modificaciones según requerimiento del proyecto y que, por lo tanto, las características, precios y condiciones ofrecidas no tienen el carácter de definitivas. Se hace esta aclaración en vista de lo señalado en el artículo 28 de la ley 19.496

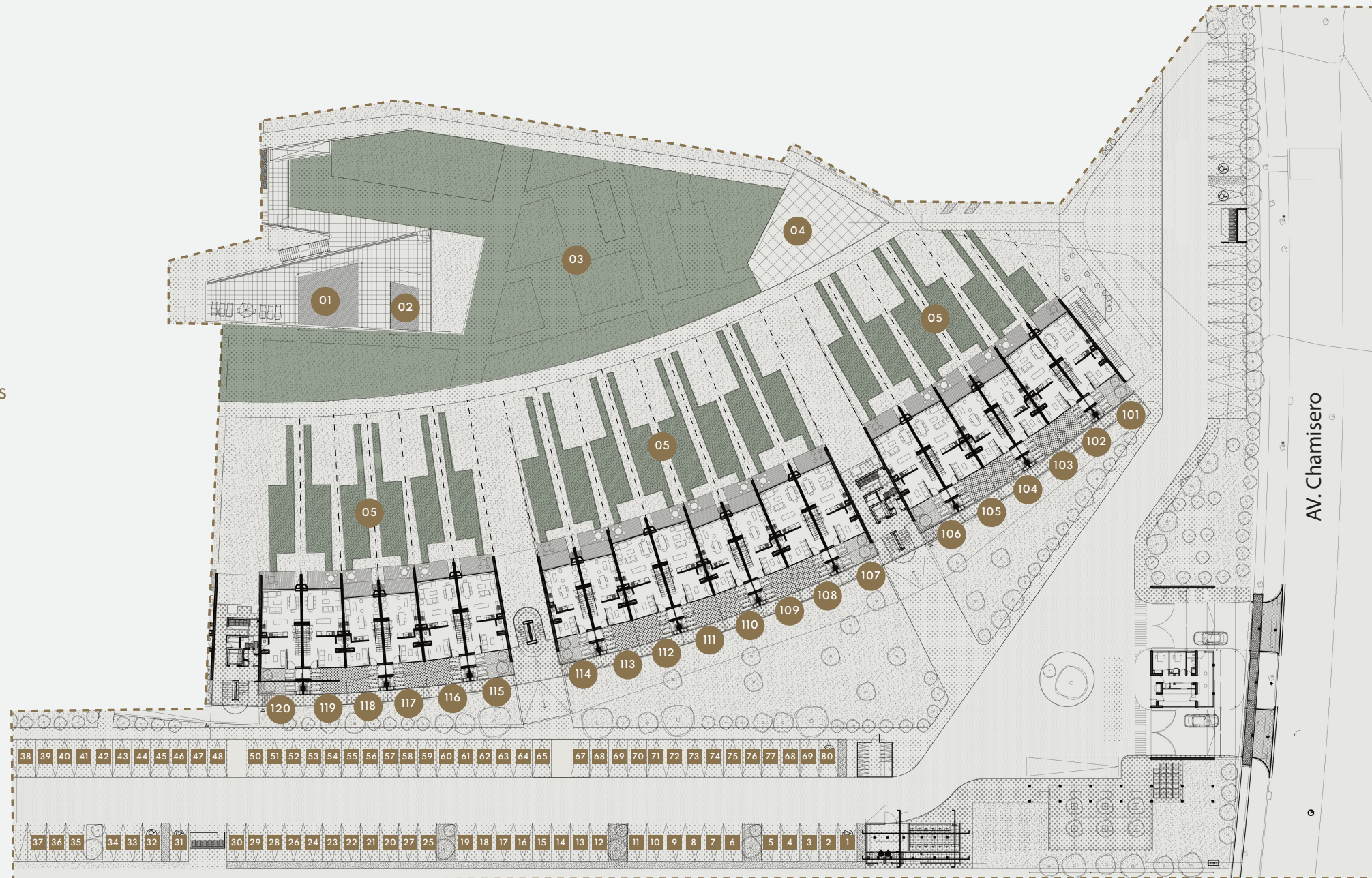

- 01 Piscina 1
- 02 Piscina 2
- 03 Área verde común
- 04 Plaza dura
- 05 Zona jardines privados

© 2024 Porta Inmobiliaria. Las imágenes, planos y fotografías son meramente referenciales y no constituyen una representación exacta de la realidad. La inmobiliaria declara que se reserva el derecho a efectuar modificaciones según requerimiento del proyecto y que, por lo tanto, las características, precios y condiciones ofrecidas no tienen el carácter de definitivas. Se hace esta aclaración en vista de lo señalado en el artículo 28 de la ley 19.496

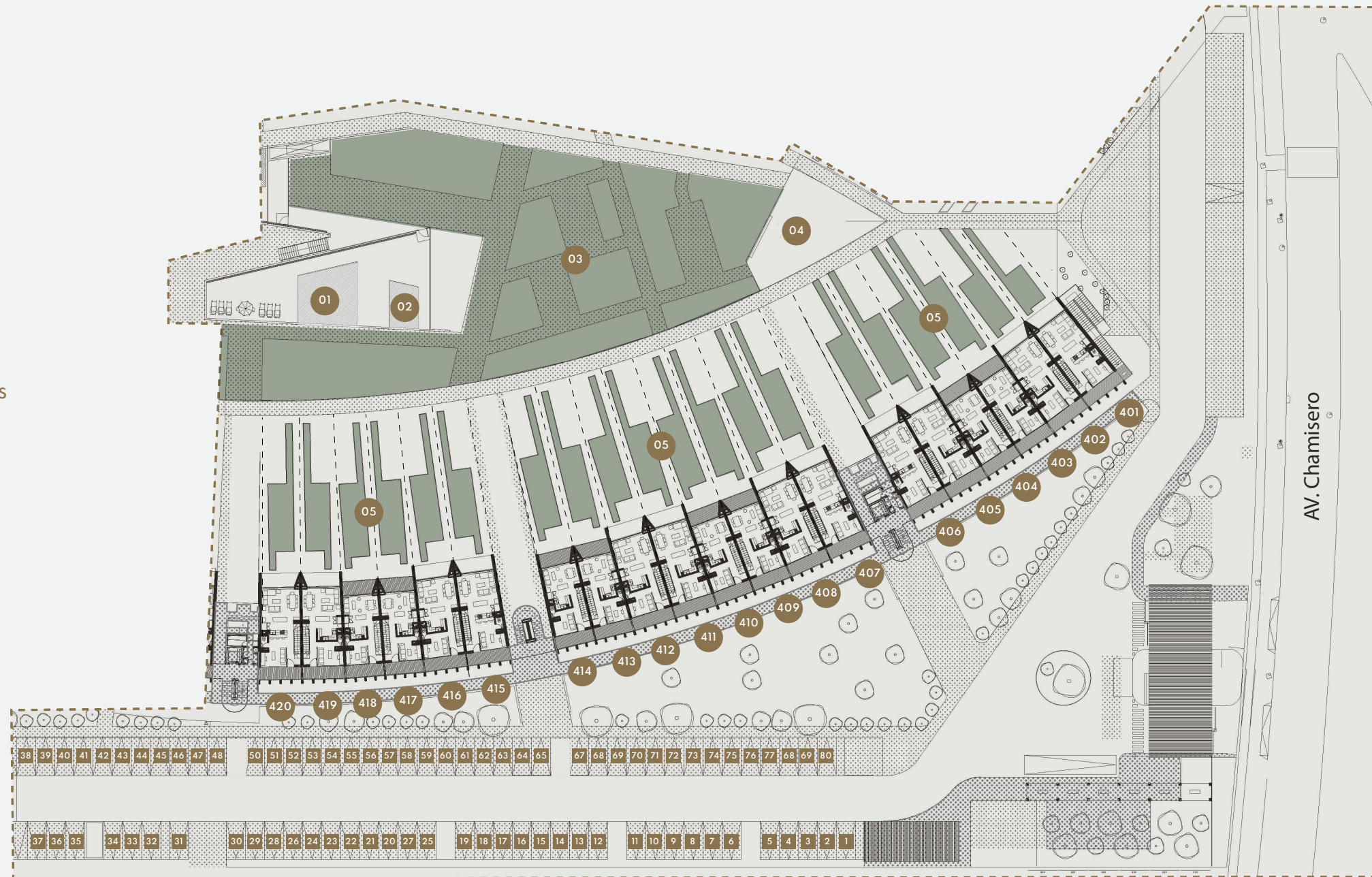



ALMA  
DEPTHOUSES

CHAMISERO <sup>Opcional</sup>  
2 suites

CLIPPING



© 2024 Porta Inmobiliaria. Las imágenes, planos y fotografías son meramente referenciales y no constituyen una representación exacta de la realidad. La inmobiliaria declara que se reserva el derecho a efectuar modificaciones según requerimiento del proyecto y que, por lo tanto, las características, precios y condiciones ofrecidas no tienen el carácter de definitivas. Se hace esta aclaración en vista de lo señalado en el artículo 28 de la ley 19.496

▲ Deptohouse Roof top

▼ Deptohouse Jardín



ALMA

DEPTHOUSES

CHAMISERO

PLANTAS

© 2024 Porta Inmobiliaria. Las imágenes, planos y fotografías son meramente referenciales y no constituyen una representación exacta de la realidad. La inmobiliaria declara que se reserva el derecho a efectuar modificaciones según requerimiento del proyecto y que, por lo tanto, las características, precios y condiciones ofrecidas no tienen el carácter de definitivas. Se hace esta aclaración en vista de lo señalado en el artículo 28 de la ley 19.496



Segundo Nivel



Primer nivel  
(Jardín)

Depthouse

TIPO

**A**

Jardín



## Programa

- 3 Dormitorios
- 3 Baños
- Sala de estar
- Living / Comedor
- Cocina abierta
- Escritorio
- Terraza
- Jardín
- Bodega

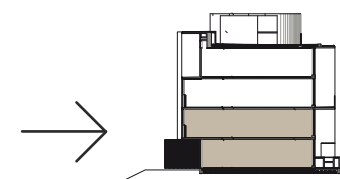

TIPO  
**A**

### Superficie

Superficie útil: 123,11 m<sup>2</sup>

Superficie Terraza: 11,13 m<sup>2</sup>

Total: 134,24 m<sup>2</sup>

Sup. promedio  
jardín: 87,26 m<sup>2</sup>



### Programa

- 3 Dormitorios
- 3 Baños
- Sala de estar
- Living / Comedor
- Cocina abierta
- Terraza
- Rooftop
- Bodega

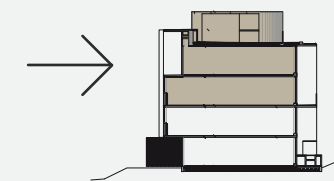

© 2024 Porta Inmobiliaria. Las imágenes, planos y fotografías son meramente referenciales y no constituyen una representación exacta de la realidad. La inmobiliaria declara que se reserva el derecho a efectuar modificaciones según requerimiento del proyecto y que, por lo tanto, las características, precios y condiciones ofrecidas no tienen el carácter de definitivas. Se hace esta aclaración en vista de lo señalado en el artículo 28 de la ley 19.496



Quinto nivel  
(Roof Top)



Acceso

Cuarto nivel



Tercer nivel

TIPO  
**B**

### Superficie

Superficie útil: 125,0 m<sup>2</sup>

Superficie Terraza: 9,51 m<sup>2</sup>

Superficie Terraza  
Roof Top: 35,8 m<sup>2</sup>

Total 170,31 m<sup>2</sup>

Departamento modelo C, Entrega la opción de elegir entre programa de 3 dormitorios o 2 suites.

Versión 2 suites



Segundo Nivel

Versión 3 dorm.



Segundo Nivel



Primer nivel  
(Jardín)

Depthouse



Jardín



### Programa

- 3 Dormitorios / 2 Suites
- 3 Baños
- Sala de estar
- Living / Comedor
- Cocina abierta
- Terraza
- Jardín
- Bodega

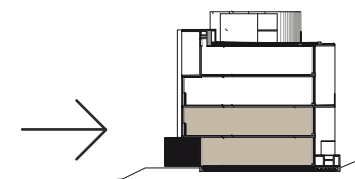

TIPO  
**C**

### Superficie

Superficie útil: 100,54 m<sup>2</sup>

Superficie Terraza: 24,62 m<sup>2</sup>

Total: 125,16 m<sup>2</sup>

Sup. promedio  
jardín: 81,05 m<sup>2</sup>



© 2024 Porta Inmobiliaria. Las imágenes, planos y fotografías son meramente referenciales y no constituyen una representación exacta de la realidad. La inmobiliaria declara que se reserva el derecho a efectuar modificaciones según requerimiento del proyecto y que, por lo tanto, las características, precios y condiciones ofrecidas no tienen el carácter de definitivas. Se hace esta aclaración en vista de lo señalado en el artículo 28 de la ley 19.496



Quinto nivel  
(Roof Top)



Acceso

Cuarto nivel



Tercer nivel

Programa

- 2 Dormitorios
- 3 Baños
- Sala de estar
- Living / Comedor
- Cocina abierta
- Escritorio
- Terraza
- Rooftop
- Bodega

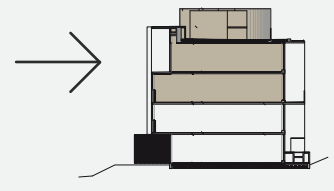

TIPO  
**D**

Superficie

Superficie útil:	103,0 m <sup>2</sup>
Superficie Terraza:	8,69 m <sup>2</sup>
Superficie Terraza Roof Top:	31,3 m <sup>2</sup>
<b>Total</b>	<b>142,9 m<sup>2</sup></b>



-  +56 9 3250 2606
-  [contacto@fdi.cl](mailto:contacto@fdi.cl)  
[ibori@fdi.cl](mailto:ibori@fdi.cl)
-  Av. Chamisero 16.360

[www.almachamisero.cl](http://www.almachamisero.cl)

 [@almachamisero](https://www.instagram.com/almachamisero)

INMOBILIARIA  
**iPORTA**

VENDE  
**FDi**

ARQUITECTURA  
**MF  
A**

Norte

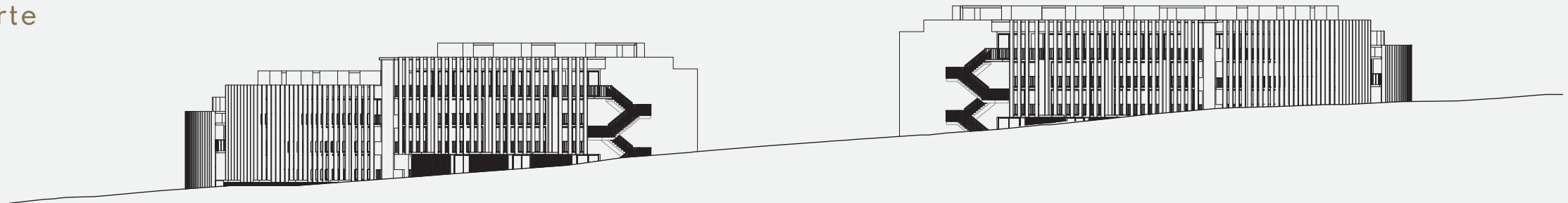

Sur

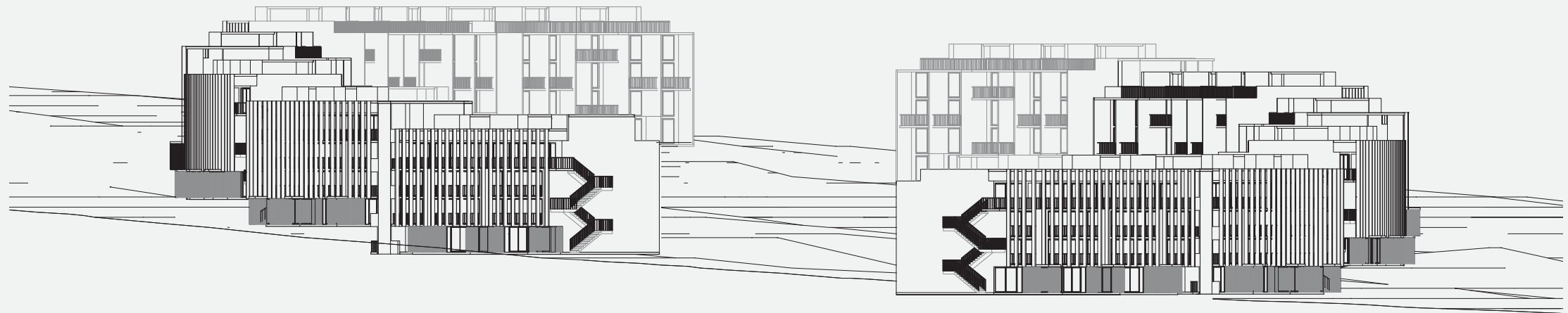

© 2024 Porta Inmobiliaria. Las imágenes, planos y fotografías son meramente referenciales y no constituyen una representación exacta de la realidad. La inmobiliaria declara que se reserva el derecho a efectuar modificaciones según requerimiento del proyecto y que, por lo tanto, las características, precios y condiciones ofrecidas no tienen el carácter de definitivas. Se hace esta aclaración en vista de lo señalado en el artículo 28 de la ley 19.496

Poniente



Oriente



© 2024 Porta Inmobiliaria. Las imágenes, planos y fotografías son meramente referenciales y no constituyen una representación exacta de la realidad. La inmobiliaria declara que se reserva el derecho a efectuar modificaciones según requerimiento del proyecto y que, por lo tanto, las características, precios y condiciones ofrecidas no tienen el carácter de definitivas. Se hace esta aclaración en vista de lo señalado en el artículo 28 de la ley 19.496